



**ASSOCIATION  
RESTAURANT ET GARDERIE PERISCOLAIRE  
DE LANS**

**PROCES VERBAL DE L'ASSEMBLÉE GÉNÉRALE  
DU JEUDI 15 MARS 2018 - 20H**

Association Restaurant et Garderie Périscolaire de Lans  
33 rue du Bourg  
71380 LANS

L'an deux mille dix-sept, le 15 mars 2018 à 20h00, les membres de l'association se sont réunis dans les locaux de l'association sur convocation du conseil d'administration en date du vingt-sept février deux mille dix-huit.

L'assemblée est présidée par Gwénaëlle HALLEZ en sa qualité de présidente.  
Le secrétariat est assuré par Lysiane PLOUVIER.

**Constitution de l'assemblée :**

Les membres de bureau ainsi que les membres du Conseil d'Administration.  
Quelques adhérents, ainsi que des membres de la municipalité.  
Cf. tableau d'émargement en annexe.

L'assemblée représente 26 familles adhérentes sur 59 et peut valablement délibérer et prendre des décisions à la majorité simple selon l'article n 13 des statuts de l'association.

La présidente Gwénaëlle HALLEZ ouvre la séance à 20h10 et commence par remercier tous les acteurs sans lesquels l'association ne serait pas viable:

- ✓ les bénévoles et employées de l'association qui ont permis le fonctionnement des services ;
- ✓ les personnes qui ont collaboré à la réussite du Marché de Noël (membres de l'ATR, familles bénévoles...);
- ✓ les enseignantes pour la transmission des documents de l'association aux parents ;
- ✓ Mme DESBOIS qui donne de son temps pour les enfants à la garderie ;
- ✓ la municipalité pour les subventions très nécessaires au fonctionnement et pour son soutien afin que nous puissions continuer à faire fonctionner l'association.

L'ordre du jour établi et communiqué aux adhérents sur la convocation est ensuite suivi.



## ASSOCIATION RESTAURANT ET GARDERIE PERISCOLAIRE DE LANS

### Présentation de l'association

Cette année, nous comptons 59 familles adhérentes sur 75, ce qui représente 87 enfants accueillis sur les 111 scolarisés au groupe scolaire de Lans.

### Restaurant scolaire :

- de janvier à juillet 2017, en moyenne 37 repas par jour ;
- de sept à déc. 2017, en moyenne 42 repas par jour ;
- ce qui représente 5818 repas sur l'année 2017 soit une augmentation de 740 repas servis en plus par rapport à l'année précédente.

Le nombre d'enfant à la cantine continue à augmenter et le départ de Charlotte DROUX nous a amenées à embaucher Paula ALAMPI qui vient deux à trois fois par semaine pour aider Chantal DUCRET et Christine MATHEY, au moment des repas.

En effet, la législation oblige 1 adulte pour 30 élémentaires et 1 adulte pour 15 maternelles. Donc dès qu'il y a 16 maternelles nous devons avoir un adulte en plus au moment des repas même si nous n'avons que 25 élémentaires.

### Garderie périscolaire :

Sur l'année 2017, 30 enfants en moyenne entre le matin et le soir. Nous notons une diminution de la fréquentation sur le premier créneau de garderie. La législation est plus floue en ce qui concerne le taux d'encadrement et nous laisse décider de ce qui nous semble judicieux. A partir de 16 enfants nous demandons à Mme DESBOIS ou à Paula ALAMPI de venir soutenir Christine MATHEY.

### I. Rapport Moral

- ✓ Mise en place du nouveau logiciel avec formation des bénévoles, réunion d'information à destination des parents et mise en ligne du mode d'emploi sur le site de la mairie ;

Du 01/09/17 au 06/03/18, 6706 demandes ont été acceptées via le portail famille :

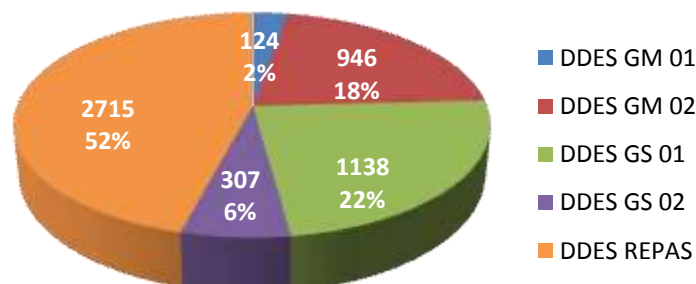



**ASSOCIATION  
RESTAURANT ET GARDERIE PERISCOLAIRE  
DE LANS**

Nous avons des demandes hors délai dont 41% du jour pour le lendemain, c'est beaucoup trop ! Le délai moyen des demandes est de 31 jours soit des réservations du mois pour le mois suivant, et le délai de réponse, c'est-à-dire le temps entre la demande et la validation est en moyenne de 36 minutes ! Ce qui montre que nous sommes réactives !

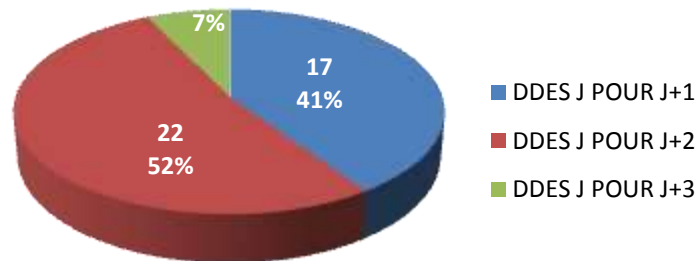

- ✓ La mise en place du journal afin que tous les parents aient accès à l'information, notamment pour les menus ;
- ✓ Les chocolats de Pâques en avril 2017 ;
- ✓ Les étiquettes en juin 2017 ;
- ✓ La tombola d'Halloween en novembre 2017 ;
- ✓ Le Marché de Noël en collaboration avec l'ATR, belle réussite encore cette année ;
- ✓ Un repas à thème pour Noël.

**Evènements pour 2018:**

- ✓ Chasse aux œufs de Pâques le samedi 24 mars ;
- ✓ Le Marché de Noël en collaboration avec l'ATR
- ✓ Un repas à thème pour Noël.

D'autres événements sont en train de mûrir dans la tête de nos membres. On vous en dira plus un peu plus tard.

Abstention – 0	Contre - 0	Pour - 20
----------------	------------	-----------

**Approbation du rapport moral**



**ASSOCIATION  
RESTAURANT ET GARDERIE PERISCOLAIRE  
DE LANS**

**II. Bilans financiers de l'année 2017**

Présentation des bilans financiers des services de cantine et de garderie périscolaire.

<b>COMPTE DE RESULTAT</b>			
<b>BILAN ANNEE CIVILE 2017</b>			
<b>GARDERIE / RESTAURANT SCOLAIRE LANS</b>			
<b>DEPENSES</b>	<b>RECETTES</b>		
28 830,58 € SALAIRES 5 064,54 € CHARGES SOCIALES 63,78 € MEDECINE TRAVAIL 183,00 € UNIFORMATION  15 741,15 € ACHATS REPAS 435,70 € GOUTER  583,82 € FONCTIONNEMENT 463,42 € ASSURANCE 173,00 € FDRS FRAIS PAIE + COTISATION 44,00 € FRAIS BANQUE  4 570,85 € EVENEMENTS, ANIMATIONS THEMATIQUES	35 877,80 € VENTES REPAS 2 030,00 € ADHESIONS CANTINE  60,00 € FONCTIONNEMENT 14 790,00 € SUBVENTION MAIRIE  6 085,90 € EVENEMENTS, ANIMATIONS THEMATIQUES		
<b>56 153,84 € TOTAL DEPENSES</b>	<b>58 843,70 € TOTAL RECETTES</b>		
<table border="1" style="margin: auto;"> <tr> <td style="padding: 5px;"><b>BILAN</b></td> <td style="padding: 5px; text-align: right;"><b>2 689,86 €</b></td> </tr> </table>		<b>BILAN</b>	<b>2 689,86 €</b>
<b>BILAN</b>	<b>2 689,86 €</b>		

<b>COMPTE PREVISIONNEL</b>			
<b>ANNEE CIVILE 2018</b>			
<b>GARDERIE / RESTAURANT SCOLAIRE LANS</b>			
<b>DEPENSES</b>	<b>RECETTES</b>		
31 000,00 € SALAIRES 5 200,00 € CHARGES SOCIALES 70,00 € MEDECINE TRAVAIL 198,00 € UNIFORMATION  16 500,00 € ACHATS REPAS / GOUTER  600,00 € FONCTIONNEMENT 476,05 € ASSURANCE 180,00 € FDRS FRAIS PAIE + COTISATION 45,00 € FRAIS BANQUE	36 000,00 € ENCAISSEMENTS REPAS / GARDERIE 2 000,00 € ADHESIONS CANTINE		
<b>54 269,05 € TOTAL DEPENSES</b>	<b>38 000,00 € TOTAL RECETTES</b>		
<table border="1" style="margin: auto;"> <tr> <td style="padding: 5px;"><b>BILAN PREVISIONNEL</b></td> <td style="padding: 5px; text-align: right;"><b>-16 269,05 €</b></td> </tr> </table>		<b>BILAN PREVISIONNEL</b>	<b>-16 269,05 €</b>
<b>BILAN PREVISIONNEL</b>	<b>-16 269,05 €</b>		

Abstention – 0

Contre - 0

Pour - 20

**Approbation des bilans financiers**



**ASSOCIATION  
RESTAURANT ET GARDERIE PERISCOLAIRE  
DE LANS**

**III. Questions diverses**

Nous avons soulevé avec la mairie la question d'une formation aux 1<sup>ers</sup> secours pour nos salariés : est-ce toujours d'actualité ?

*Oui, cela est toujours d'actualité. Nous devons contacter Mme Annie MARCHAND afin de relancer le processus.*

De même, nous avons évoqué la possibilité d'effectuer des exercices d'évacuation incendie, de confinement et de fuite.

*Cela doit être fait. Une étude sera faite conjointement avec la mairie afin d'étudier la réalisation des exercices.*

**IV. Renouvellement du Conseil d'Administration**

**Commissaire aux comptes**

Mme Lucie RUSSO ayant été commissaire aux comptes deux années de suite, l'Assemblée procède à la nomination d'un nouveau commissaire aux comptes. Mme Caroline CHARLES se présente au poste.

**Conseil d'Administration**

Quatre membres du Conseil d'Administration dont un membre du bureau sont sortants :

- la vice trésorière : Karine SEIXAS
- trois membres actifs : Marina SORAK, Lucie RUSSO et Isabelle HUOT

Gwénaëlle HALLEZ propose les postes vacants aux personnes présentes à l'assemblée : personne ne se présente. Le Conseil d'administration est donc composé des membres restants, à savoir :

- Mme DEVIF Evelyne
- Mme FERNIER Séverine
- Mme HALLEZ Gwénaëlle
- Mme LABRY Anne-Gaëlle
- Mme PLOUVIER Lysiane
- Mme RENARD Sylvie

Abstention – 0	Contre - 0	Pour - 20
----------------	------------	-----------

**Approbation de la résolution.**



**ASSOCIATION  
RESTAURANT ET GARDERIE PERISCOLAIRE  
DE LANS**

**V. Présentation des modifications du règlement intérieur**

✓ Suppression du 1<sup>er</sup> créneau de garderie

Le créneau 07h15/07h29 est très peu utilisé, comme vous pouvez le constater sur ce calcul effectué entre le 01/09/17 et le 06/03/18.

	SEPT	OCT	NOV	DEC	JANV	FEV	MARS
<b>PRESENTS / MOIS</b>	10	9	23	17	3	4	2
<b>JOUR / MOIS</b>	16	18	15	13	14	10	4
<b>MOYENNE / JOUR</b>	0,63	0,50	1,53	1,31	0,21	0,40	0,50

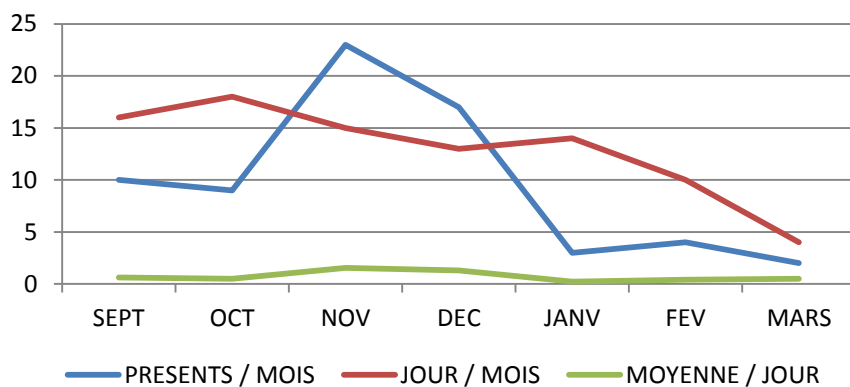

Il a donc été décidé de supprimer le créneau 07h15/07h29 et de le remplacer par un créneau plus large de 07h25 à 08h30 en lieu et place des créneaux 07h15/07h29 et 07h30/08h30. Ce changement sera opérationnel dès la rentrée 2018/2019.

✓ Changement tarifs de garderie

Du fait de la modification des horaires, et afin d'être plus cohérents, les tarifs sont ventilés comme suit :

- T1 07h25 – 08h30 : 2 €
- T2 16h45 – 17h45 : 2.80 € (goûter compris)
- T3 17h46 – 18h45 : 2 €



**ASSOCIATION  
RESTAURANT ET GARDERIE PERISCOLAIRE  
DE LANS**

✓ Régime alimentaire

Suite à une question soulevée par une famille et pour essayer de satisfaire le plus grand nombre le bureau propose une modification du règlement portée au vote de l'Assemblée Générale, à savoir proposer un choix de régime alimentaire qui serait valable pour toute l'année 2018/2019.

Il serait ajouté sur le dossier d'inscription un choix entre régime alimentaire standard et régime sans viande. Ainsi si le choix se porte sur un régime sans viande, les enfants mangeront du poisson, des œufs, des préparations au fromage... pour tous les repas où ils seront inscrits. En revanche, si le choix se porte sur un régime alimentaire standard, nous proposerons aux enfants de la viande (bœuf, veau, porc, volaille...) sur tous les repas où ils seront inscrits.

Abstention – 1	Contre - 19	Pour - 0
----------------	-------------	----------

**Rejet de la résolution**

**VI. Élection des membres du bureau**

Le Conseil d'Administration procède à l'élection du Bureau, renouvelé comme suit :

PRÉSIDENTE	HALLEZ Gwenaëlle
VICE-PRÉSIDENTE	LABRY Anne-Gaëlle
TRÉSORIÈRE	RENARD Sylvie
VICE-TRÉSORIÈRE	FERNIER Séverine
SECRÉTAIRE	PLOUVIER Lysiane
VICE-SECRÉTAIRE	DEVIF Evelyne

Abstention – 0	Contre - 0	Pour - 6
----------------	------------	----------

**Approbation de la résolution.**

L'ordre du jour étant épuisé, la présidente lève la séance à 21h30.

De tout ce qui précède, il a été dressé le présent procès-verbal, signé par la présidente et la secrétaire.

La Présidente  
Gwenaëlle HALLEZ

La Secrétaire  
Lysiane PLOUVIER



## EMARGEMENT ASSEMBLEE GENERALE

15/03/2018

RETOURS	NOMS	ENFANTS	SIGNATURES
	ALAMPI	ALAMPI Romane	
O	ALEXANDRE	ALEXANDRE PETEUIL Gwendoline	REPONSE AVEC POUVOIR BRUN FAMILLE NON ADHERENTE => PAS DE VOTE
	ANDRE	ANDRE Leo	
	BAJOR	BAJOR Arthur	
P	BARRAUT LAGRANGE	BARRAUT Alice	
	BARRE REBOUILLAT	BARRE-REBOUILLAT Robin	
	BAUDEMONT BERTHOT	BAUDEMONT BERTHOT Agathe BAUDEMONT BERTHOT Evan	
	BECK	BECK Arthur	
	BLANC	BLANC Loreena BLANC Malonn	
P	BOIVIN	BOIVIN Lola	POUVOIR LABRY





## EMARGEMENT ASSEMBLEE GENERALE





15/03/2018

RETOURS	NOMS	ENFANTS	SIGNATURES
	BOUKLILA	BOUKLILA Arezki	
P	BRUN BRUN-DUCLOUX	BRUN Alexandre	
	CLERC BOISSARD	CLERC Lina	
P	CLERC TURLOT	CLERC-TURLOT Gabriel CLERC-TURLOT Maelle	 Départ 20h37
	CREUZENET	CREUZENET Romane	
	CURAUT	CURAUT Celia CURAUT Noa	
	DEBILI ESCUTENAIRE	DEBILI-ESCUTENAIRE Milo	
P	DEJEAN BUREAU	DEJEAN Adrien DEJEAN Clement	
P	DEMONT	DEMONT Justine	
P	DEPRET SORAK	DEPRET-SORAK Fiona DEPRET-SORAK Luka	
P	DESPIERRES CHARLES	DESPIERRES-CHARLES Mahe	



## EMARGEMENT ASSEMBLEE GENERALE

15/03/2018

RETOURS	NOMS	ENFANTS	SIGNATURES
P	DEVIF	DEVIF Clement	
	DOS SANTOS	DOS SANTOS Nolan*	
P	DUPARC RENARD	DUPARC Noah DUPARC Quentin	
P	FERNIER	FERNIER Adrien FERNIER Lea	
	FLATOT BAUDET	FLATOT Jade FLATOT Timotei	
	FOLTRAN BONNE	FOLTRAN Angeline	
	GALLAND TONNEAU	GALLAND Kyllian GALLAND Mia	POUVOIR MATHEY
	GARCI	GARCI Noe	
P	GAUDILLAT HALLEZ	GAUDILLAT Lou Anne GAUDILLAT Malo	
	GEST	GEST Kelia	
P	GILLOT	GILLOT Esteban GILLOT Louane DAVOUST Louna	POUVOIR LABRY



EMARGEMENT ASSEMBLEE GENERALE

15/03/2018



RETOURS	NOMS	ENFANTS	SIGNATURES
	GRAPIN	GRAPIN Chloe GRAPIN Jade	
	GROGNET	HOQUET MILLOT Malone MONTHELIE Nathael	
P	HEBERT GILLET	HEBERT Camille HEBERT Tom	
	JULIEN	JULIEN Carline*	
P	KIELPINSKI	KIELPINSKI Louison	
P	LABRY	LABRY Astride LABRY Orlane	
	LALLEMAND	LALLEMAND Emma	
	LARRIVE	GUACIDE Camille	
	LAUQUIN LAVAUX	LAUQUIN-LAVAUX Amaury LAUQUIN-LAVAUX Mael	
P	LEFEVRE	LEFEVRE Gabriel LEFEVRE Thomas	
P	LIMOUSIN	LIMOUSIN Noeline	

\* Enfants entrants en 6ème en 2018/2019

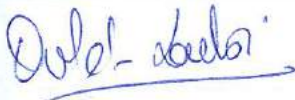

## EMARGEMENT ASSEMBLEE GENERALE

15/03/2018

RETOURS	NOMS	ENFANTS	SIGNATURES
P	MATHEY	MATHEY Lena	
P	MIGNOTTE	MIGNOTTE Alyssa MIGNOTTE Shannon	
	MORNET	KABISSANTARI Alyssa	
	OUALI	OUALI Anys OUALI Mellina OUALI Noham	
P	OULD LARBI	OULD LARBI Lina OULD LARBI Mylhan	
	PHILIPPE	PHILIPPE Edgard	
	PLATHEY	PLATHEY Alice	
P	PLOUVIER	PLOUVIER Clement PLOUVIER Jules	
P	RACOUCHOT	RACOUCHOT Eliot	POUVOIR PLOUVIER
P	RUSSO	RUSSO Alexis RUSSO Meline	
P	SEIXAS	SEIXAS Matias	



## EMARGEMENT ASSEMBLEE GENERALE

15/03/2018

RETOURS	NOMS	ENFANTS	SIGNATURES
	SIMONET HUOT	SIMONET Marion SIMONET Theo	
	STACCHETTI	STACCHETTI Mathys*	
	TALMARD	TALMARD Evan	
	TRUCHOT	TRUCHOT Celena	
	ZIDOUH	ZIDOUH Siham - Chada ZIDOUH Zyad - Amir	
O	DESBOIS Gilles	Maire	
O	MARCHAND Annie	Première Adjointe	
O	LAURENCEAU Pascal	Référent Marie pour les P'tiots Lanniaux	